# ZMĚNA Č. 3 ÚP ČELADNÁ

## 1 | Výkres základního členění

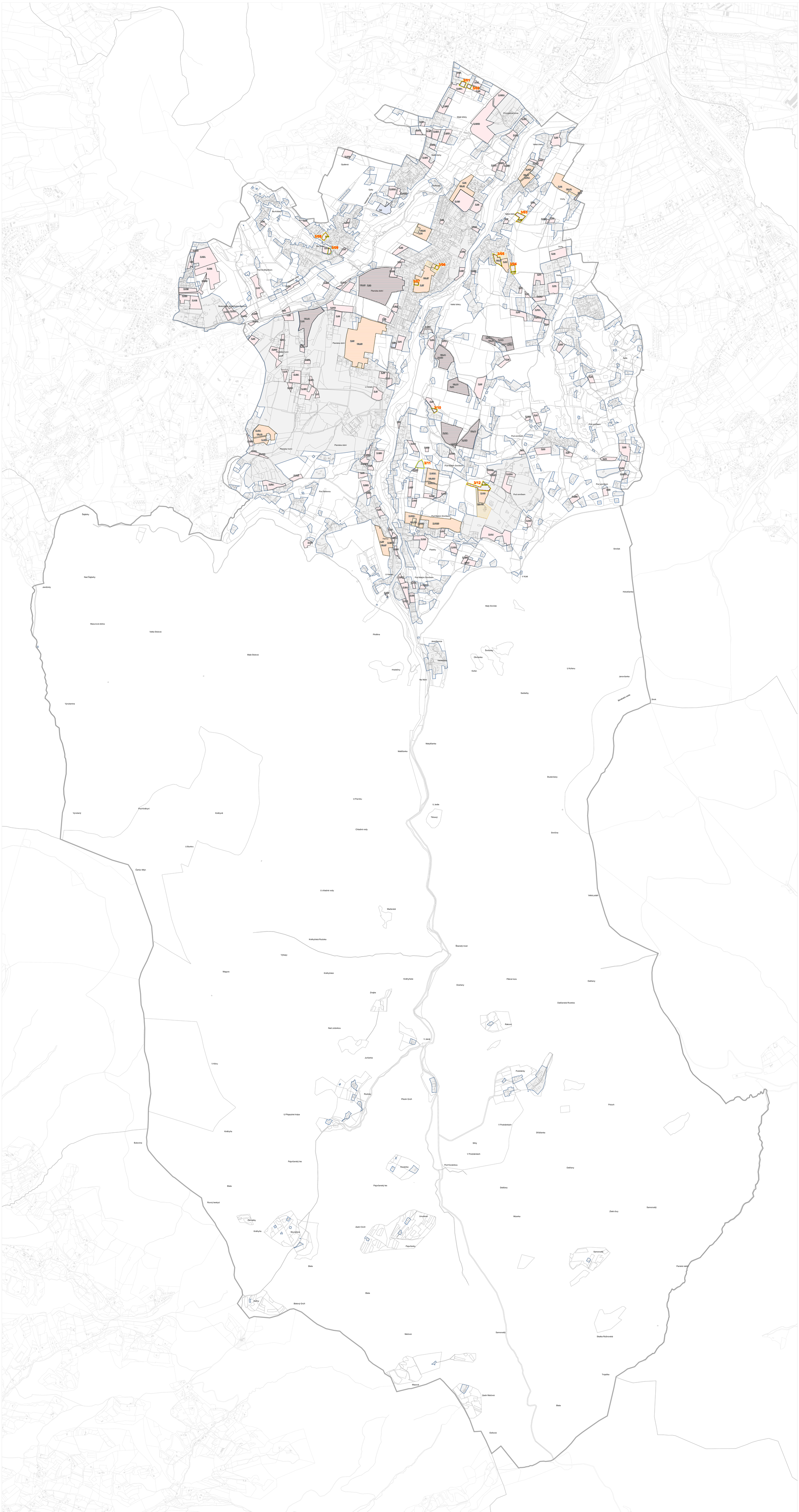


### JEVY INFORMATIVNÍ

**Mapový podklad**

- hranice řešeného území
- hranice katastrálního území
- hranice parcel dle KN
- hranice sousedních katastrálních území
- budovy dle KN v sousedních katastrálních územích
- hranice parcel v sousedních katastrálních územích

### JEVY SCHVALOVANÉ

**Hranice, plochy a koridory**

- zastavěné území
- hranice a označení zastavitelných ploch
- hranice a označení ploch přestavby

**Plochy a koridory, ve kterých je rozhodování o změnách v území podmíněno zpracováním územní studie**

- územní studie - vložená do evidence ÚPČ
- územní studie - podmínka zpracování

### VĚCNÁ ZMĚNA

3/1 označení věcné změny

**HRANICE**

- stavb. / zvažují
- hranice zastavěného území
- Z.1 / Z.1 hranice zastavitelných ploch

0 0,2 0,4 0,6 0,8 1 km

## ZMĚNA Č. 3 ÚZEMNÍHO PLÁNU ČELADNÁ

| | |
|---|---|
| ETAPA | **NÁVRH PRO VEŘEJNÉ PROJEDNÁNÍ** |
| Č. výkresu **1** | GRAFICKÁ ČÁST ÚZEMNÍHO PLÁNU — měřítko **1 : 5 000** |

## VÝKRES ZÁKLADNÍHO ČLENĚNÍ

| | |
|---|---|
| ZADAVATEL | **Obec Čeladná**, Čeladná 1, 739 12 Čeladná |
| POŘIZOVATEL | **Obecní úřad Čeladná**, Čeladná 1, 739 12 Čeladná |
| ZPRACOVATEL | **Atelier Kontext s.r.o.** Nad Zámečkem 385/39, 150 00 Praha 5 |
| ZODPOVĚDNÝ PROJEKTANT | **Ing. arch. Alena Švandelíková** |
| osvědčení ČKA | č. 04 545, autorizace pro obor územní plánování (A.2) |
| podpis autorizované osoby a otisk autorizačního razítka | |
| autorský tým | Ing. arch. Alena Švandelíková,<br>RNDr. Ing. Miroslav Vrštiba, Ph.D.,<br>Ing. Romana Papežová |
| DATUM | červen 2024 |