NÁZEV DOKUMENTACE	ÚZEMNÍ PLÁN ČELADNÁ ZMĚNA Č.1B	Ing.Arch.Miroslav Hudík Ing.Jiří Jurečka Jiří Ptáček Ing.Arch.Jan Kolínský tel.: +420 777 287 844
ZÁKAZNÍK	Jiří Ptáček Ing.Arch.Jan Kolínský	
ZODPOVĚDNÝ ARCHITEKT	Ing.Arch.Miroslav Hudík	
SPOLUPRACUJÍCÍ ARCHITEKT	Ing.Arch.Miroslav Hudík	
SPRACOVATEL	Ing.Arch.Miroslav Hudík Ing.Jiří Jurečka Ing.Arch.Jan Kolínský Ing.Jakub Fojtík	DATUM VYDÁNÍ 2011 MĚŘÍTKO 1:5000

ÚZEMNÍ PLÁN ČELADNÁ
ZMĚNA Č.1B
II.2.a) KOORDINAČNÍ VÝKRES

STAV	NÁVRH	
		HRANICE OBCE
		HRANICE ZASTAVĚNÉHO ÚZEMÍ
		HRANICE ZASTAVITELNÉ PLOCHY S POPISEM
		POŘADOVÉ ČÍSLOVÁNÍ PLOCH
	LBC	LOKÁLNÍ BIOCENTRUM
	LBK	LOKÁLNÍ BIOKORIDOR
E,VVE		SILNICE II.TŘÍDY
		KABELOVÉ VEDENÍ VN ZÁVY
		OCHRANNÉ PÁSMO NADZEMNÍHO VEDENÍ VN A VVN
		RADIORELÉJNÁ TRASA MĚNĚ VÝZNAMNÁ
		HRANICE ZÁPLAVOVÉHO ÚZEMÍ
		AKTIVNÍ ZÓNA ZÁPLAVOVÉHO ÚZEMÍ
		MALOPLOŠNĚ ZVLÁŠTĚ CHRÁNĚNÉ ÚZEMÍ PŘÍRODY
		OCHRANNÉ PÁSMO MALOPLOŠNÝCH ZVLÁŠTĚ CHRÁNĚNÝCH ÚZEMÍ PŘÍRODY
		HRANICE ZÁKLADNÍCH MÍGRAČNÍCH KORIDORŮ
		ÚZEMÍ S ARCHEOLOGICKÝMI NÁLEZY 1.KATEGORIE – UAN I
		SVAHOVÁ NESTABILITA
		SVAHOVÁ NESTABILITA – BODOVÁ
		PROTIPOVODŇOVÉ OPATŘENÍ
		PRVEK KE ZRUŠENÍ

POZNÁMKA:
– V RÁMCI ZMĚNY Č.1 OP SE RUŠÍ POLOŽKA LEGENDY "OCHRANNÉ PÁSMO SEISMICKÉ STANICE"
– CELÉ ÚZEMÍ OBCE JE ZÁJMOVÝM ÚZEMÍM MINISTERSTVA OBRANY Z HLEDISKA POSOUZENÍ VLIVEDOVATELNÝCH ZŘÍZENÍ STAVEB
– CELÉ ÚZEMÍ OBCE JE EVIDOVÁNO JAKO ÚZEMÍ S ARCHEOLOGICKÝMI NÁLEZY
– V RÁMCI ZMĚNY Č.1 SE VYPOUŠTÍ ZÁKRES MALOPLOŠNÝCH ZVLÁŠTĚ CHRÁNĚNÝCH ÚZEMÍ PŘÍRODY A JEJICH OCHRANNÝCH PÁSEM

PLOCHY S ROZDÍLNÝM ZPŮSOBEM VYUŽITÍ

STABILIZOVANÉ PLOCHY	PLOCHY ZMĚN	ÚZEMNÍ REZERVY	
B	B		PLOCHA BYTOVÉ – B, BV, BU, B3
SS	SS		PLOCHA SMÍŠENÁ OBYTNÁ
OV	OV		PLOCHA OBČANSKÉHO VYBAVENÍ
OS			PLOCHA OBČANSKÉHO VYBAVENÍ – SPORT
PK	PK		PLOCHA VEŘEJNÉHO KOMUNIKAČNÍHO PROSTORU
	ZV		PLOCHA ZELENĚ URBANIZOVANÉ
NL			PLOCHA LESNÍ
NS			PLOCHA SMÍŠENÁ NEZASTAVĚNÉHO ÚZEMÍ
NP			PLOCHA PŘÍRODNÍ

KLAD MAPOVÝCH SEKCÍ
MĚŘÍTKA 1:5000

9-5	9-6	7-6	6-6
9-7	8-7	7-7	6-7
9-8	8-8	7-8	6-8
9-9	8-9	7-9	6-9
9-0	8-0	7-0	6-0
9-1	8-1	7-1	6-1
9-2	8-2	7-2	6-2
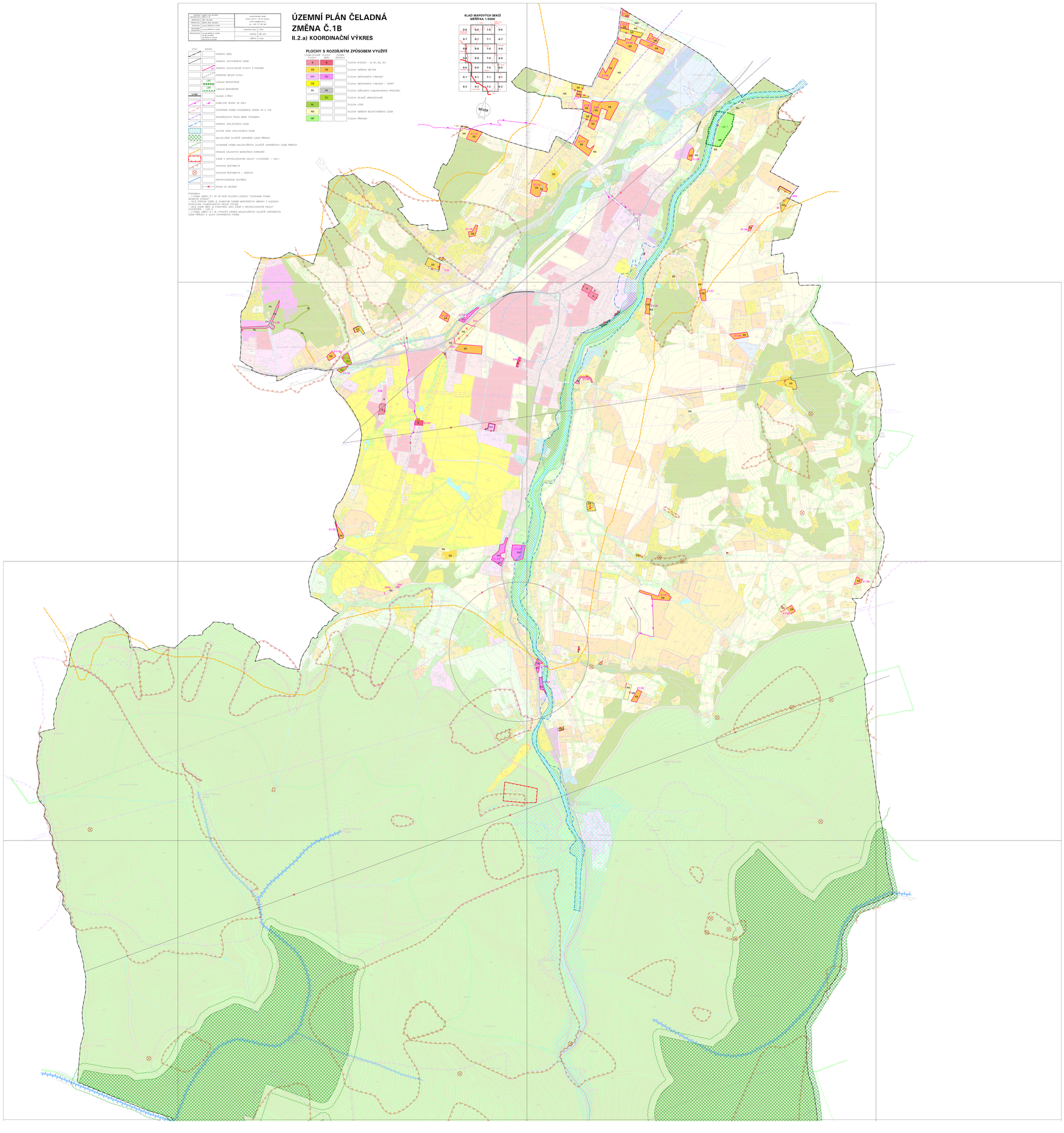
SEVER