

a)		Obec Čeladná	
Došlo: 21 -06- 2024	Vyřizuje: 		
Čj.: 1661/2024	Ukl. znak:		
Poč. listů: _____	příl.: _____		

Adresa příslušného úřadu

Úřad:

Ulice:

PSČ, obec:

b) Věc: ŽÁDOST O VYDÁNÍ DODATEČNÉHO STAVEBNÍHO POVOLENÍ

podle ustanovení § 94a zákona č. 183/2006 Sb., o územním plánování a stavebním řádu (stavební zákon), a § 13a vyhlášky č. 503/2006 Sb., o podrobnější úpravě územního rozhodování, územního opatření a stavebního řádu

ČÁST A**I. Identifikační údaje stavebního záměru**

(název stavby / změny stavby, druh a účel stavby / změny stavby, v případě souboru staveb označení jednotlivých staveb, místo stavby / změny stavby – obec, ulice, číslo popisné / evidenční)

Novostavba RD Čeladná 69.....

.....

.....

.....

II. Pozemky, na kterých se stavba umísťuje

katastrální území	parcelní č.	druh pozemku podle katastru nemovitostí	výměra
Čeladná	st. 341/2	Zastavěná plocha a nádvoří	384
Čeladná	3210	Ostatní plocha	1251
Čeladná	2318/3	Zahrada	275
Čeladná	2318/2	Zahrada	1293

Umísťuje-li se stavba / změna stavby na více pozemcích / stavbách, žadatel připojuje údaje obsažené v tomto bodě v samostatné příloze: ano ne

III. Identifikační údaje stavebníka

(fyzická osoba uvede jméno, příjmení, datum narození, místo trvalého pobytu popřípadě adresu pro doručování, není-li shodná s místem trvalého pobytu; pokud záměr souvisí s její podnikatelskou činností, uvede fyzická osoba jméno, příjmení, datum narození, IČ, bylo-li přiděleno, místo trvalého pobytu popřípadě též adresu pro doručování, není-li shodná s místem trvalého pobytu; právnická osoba uvede název nebo obchodní firmu, IČ, bylo-li přiděleno, adresu sídla popřípadě adresu pro doručování, není-li shodná s adresou sídla, osobu oprávněnou jednat jménem právnické osoby)

.....
.....
.....

Telefon / mobilní telefon:

Fax / e-mail:

Datová schránka:

Podává-li žádost více osob, připojují se údaje obsažené v tomto bodě v samostatné příloze:

ano ne

IV. Stavebník jedná

samostatně

je zastoupen; v případě zastoupení na základě plné moci, je plná moc připojena v samostatné příloze (u fyzické osoby se uvede jméno, příjmení, datum narození, místo trvalého pobytu popřípadě adresa pro doručování, není-li shodná s místem trvalého pobytu; právnická osoba uvede název nebo obchodní firmu, IČ, bylo-li přiděleno, adresu sídla popřípadě adresu pro doručování, není-li shodná s adresou sídla, osobu oprávněnou jednat jménem právnické osoby):

RMBA Architekti s.r.o.....

Bulharská 996/20, 10100 Praha.....

IČ: 07587287.....

.....

Telefon / mobilní telefon:

Fax / e-mail:

Datová schránka:

V. Údaje o stavebním záměru a jeho popis

nová stavba

změna dokončené stavby (nástavba, přístavba, stavební úprava)

soubor staveb

podmiňující přeložky sítí technické infrastruktury

stavby zařízení staveniště

stavba byla umístěna územním rozhodnutím / územním souhlasem / veřejnoprávní smlouvou,

které vydal.....

dne pod č.j.

Základní údaje o stavebním záměru podle projektové dokumentace (obec, ulice, číslo popisné / evidenční účel užívání stavby, zastavěná plocha, počet nadzemních a podzemních podlaží, výška / hloubka stavby), jejím členění, technickém nebo výrobním zařízení, budoucím provozu a jeho vlivu na zdraví a životní prostředí a o souvisejících opatřeních:

Dle tech. dokumentace.....

.....

.....

.....

.....

.....

.....

.....

.....

.....

.....

.....

.....

.....

.....

.....

.....

.....

.....

.....

.....

.....

.....

Změna dokončené stavby (nástavba, přístavba nebo stavební úpravy) se navrhuje z důvodu změny v užívání stavby: ne

ano

Pokud ano, uvést nový způsob užívání stavby:.....

.....

Statistické údaje (u staveb obsahujících byty):

Nová výstavba:

počet bytů 1.....

užitková plocha všech bytů v m² (bez plochy nebytových prostor) 236,2m².....

Změna dokončené stavby (nástavba, přístavba, stavební úprava):

počet nových bytů.....
počet zrušených bytů.....
počet bytů, ve kterých se provádí stavební úpravy.....
užitková plocha všech bytů v m² (bez plochy nebytových prostor).....

VI. U dočasného stavebního záměru

Doba trvání:.....

Návrh úpravy pozemku po jeho odstranění:

.....
.....
.....
.....
.....
.....
.....
.....

VII. Posouzení vlivu stavby / její změny na životní prostředí podle zvláštního právního předpisu

X stavba / změna stavby nevyžaduje posouzení jejích vlivů na životní prostředí:

- nevztahuje se na ni zákon č. 100/2001 Sb. ani § 45h a 45i zákona č. 114/1992 Sb.
- stanovisko orgánu ochrany přírody podle § 45i odst. 1 zákona č. 114/1992 sb., kterým tento orgán vyloučil významný vliv na území evropsky významné lokality nebo ptačí oblasti
- sdělení příslušného úřadu, že stavba / její změna, která je podlimitním záměrem, nepodléhá zjišťovacímu řízení
- závěr zjišťovacího řízení, kterým se stanoví, že stavba / její změna nemůže mít významný vliv na životní prostředí

stavba / změna stavby vyžaduje posouzení jejích vlivů na životní prostředí:

- stavba / změna stavby byla posouzena před podáním žádosti o vydání rozhodnutí – žadatel doloží stanovisko příslušného úřadu k posouzení vlivů provedení záměru na životní prostředí

VIII. Zhotovitel stavby – stavební podnikatel

Název a sídlo stavebního podnikatele, který bude stavbu provádět (pokud je znám), IČ, bylo-li přiděleno

.....

.....
.....
.....

IX. Předpokládaný termín zahájení a dokončení stavby

Zahájení

Dokončení

Orientační náklady na provedení stavby:

Užití sousedního pozemku nebo stavby

K provedení stavby má být použit sousední pozemek (stavba) ano ne

Pokud ano, je vyjádření vlastníka této nemovitostí připojeno v samostatné příloze.

V Čeladné dne 20.6.2024

RMBA
REALIZACE KVALITNÍ ARCHITECTURNÍ PRÁCE
RMBA Architekti s.r.o.
Bulharská 996/20, 10100 Praha
IČ: 07587287
TEL.: +420 774 378 868, E-MAIL: Info@RMBA.cz



.....
podpis

ČÁST B

Přílohy k žádosti:

- 1. Doklad prokazující vlastnické právo žadatele nebo právo založené smlouvou provést stavbu nebo opatření anebo právo odpovídající věcnému břemenu k pozemku nebo stavbě, pokud nelze tato práva ověřit v katastru nemovitostí dálkovým přístupem; smlouva o výstavbě nebo rozhodnutí shromáždění vlastníků jednotek přijaté podle zvláštního právního předpisu (je-li stavebníkem společenství vlastníků jednotek).
- X 2. Plná moc v případě zastupování stavebníka, není-li udělena plná moc pro více řízení, popřípadě plná moc do protokolu.
- 3. Seznam a adresy oprávněných osob z věcných práv k pozemkům nebo stavbám, na kterých se stavba / změna stavby umísťuje.
- 4. Seznam a adresy osob, které mají vlastnická práva nebo práva odpovídající věcnému břemenu k sousedním pozemkům nebo stavbám na nich, a tato práva mohou být prováděním stavby přímo dotčena. Je-li těchto osob více než 30, identifikují se pouze označením pozemků a staveb evidovaných v katastru nemovitostí.
- 5. Celková situace v měřítku katastrální mapy včetně parcelních čísel, se zakreslením stavebního pozemku, požadovaného umístění stavby / změny stavby, s vyznačením vazeb a účinků na okolí, zejména vzdáleností od hranic pozemku a sousedních staveb.
- 6. U liniových staveb delších než 1 000 m a u staveb zvláště rozsáhlých se doklad uvedený v bodě 5. doplní zákresem stavby na mapovém podkladě v měřítku 1:10 000 až 1:50 000.
- 7. Plán kontrolních prohlídek stavby.
- 8. Smlouvy s příslušnými vlastníky veřejné dopravní a technické infrastruktury nebo plánovací smlouva, vyžaduje-li záměr vybudování nové nebo úpravu stávající veřejné dopravní a technické infrastruktury.
- 9. Společná dokumentace podle přílohy č. 4 vyhlášky č. 499/2006 Sb., jejíž součástí jsou:
 - závazná stanoviska dotčených orgánů, popřípadě jejich rozhodnutí opatřená doložkou právní moci nebo jiné doklady podle zvláštních právních předpisů, pokud mohou být veřejné zájmy, které tyto orgány podle zvláštního právního předpisu hájí, umístěním a povolením stavby dotčeny, s uvedením příslušného orgánu, č.j. a data vydání,
 - stanoviska vlastníků veřejné dopravní a technické infrastruktury k možnosti a způsobu napojení nebo k podmínkám dotčených ochranných a bezpečnostních pásem, popřípadě vyznačená na situačním výkresu, s uvedením příslušného vlastníka, č.j. a data vydání,
 - plán provedení kontroly spolehlivosti konstrukcí stavby z hlediska jejich budoucího využití.
- 10. Stanovisko orgánu ochrany přírody podle § 45i odst. 1 zákona č. 114/1992 Sb., kterým tento orgán vyloučil významný vliv na území evropsky významné lokality nebo ptačí oblasti; sdělení příslušného úřadu, že stavba, která je podlimitním záměrem, nepodléhá zjišťovacímu řízení; závěr zjišťovacího řízení, že stavba nemůže mít významný vliv na životní prostředí.
- 11. Stanovisko příslušného úřadu k posouzení vlivů provedení záměru na životní prostředí, bylo-li vydáno.
- 12. Další přílohy podle části A:
 - k bodu II. žádosti
 - k bodu III. žádosti
 - k bodu XI. žádosti

Plná moc pro jednání ve stavebním řízení

Já, níže podepsaná, uděluji tímto plnou moc společnosti RMBA Architekti s.r.o., IČ: 01581207, sídlem na adrese Bulharská 996/20, 10100 Praha, vedené u Městského soudu v Praze, pod spisovou značkou C 303631, zastoupené ke všem právním jednáním souvisejícím s řešením věci územního a stavebního řízení k získání stavebního povolení k rozšíření provozu kavárny a baru na pekařské bistro, na adrese Porubská 6132/19, 70800 Ostrava, tj. podání žádostí, převzetí rozhodnutí včetně vzdání se práva odvolání atp.. K výkonu zastoupení bude oprávněna osoba nebo osoby, které určí statutární orgán společnosti RMBA Architekti s.r.o.

Plná moc zaniká v okamžiku rozhodnutí stavebního úřadu o vydání Stavebního povolení.

Datum a místo: 1.9.2023 v Čeladné

Podpis:

Já, níže podepsaná, uděluji tímto plnou moc společnosti RMBA Architekti s.r.o., IČ: 07587287, sídlem na adrese Bulharská 996/20, 10100 Praha, vedené u Městského soudu v Praze, pod spisovou značkou C 303631, zastoupené ke všem právním jednáním souvisejícím s řešením věci územního a stavebního řízení k získání stavebního povolení k rozšíření provozu kavárny a baru na pekařské bistro, na adrese Porubská 6132/19, 70800 Ostrava, tj. podání žádostí, převzetí rozhodnutí včetně vzdání se práva odvolání atp.. K výkonu zastoupení bude oprávněna osoba nebo osoby, které určí statutární orgán společnosti RMBA Architekti s.r.o.

Plná moc zaniká v okamžiku rozhodnutí stavebního úřadu o vydání stavebního povolení.

Datum a místo: 1.9.2023 v Čeladné

Podpis:

Plné moci přijímá:

RMBA
RMBA Architekti s.r.o.
Bulharská 996/20, 10100 Praha
IČ: 07587287

TEL: +420 774 378 888, E-MAIL: Info@RMBA.cz

FIG. 1

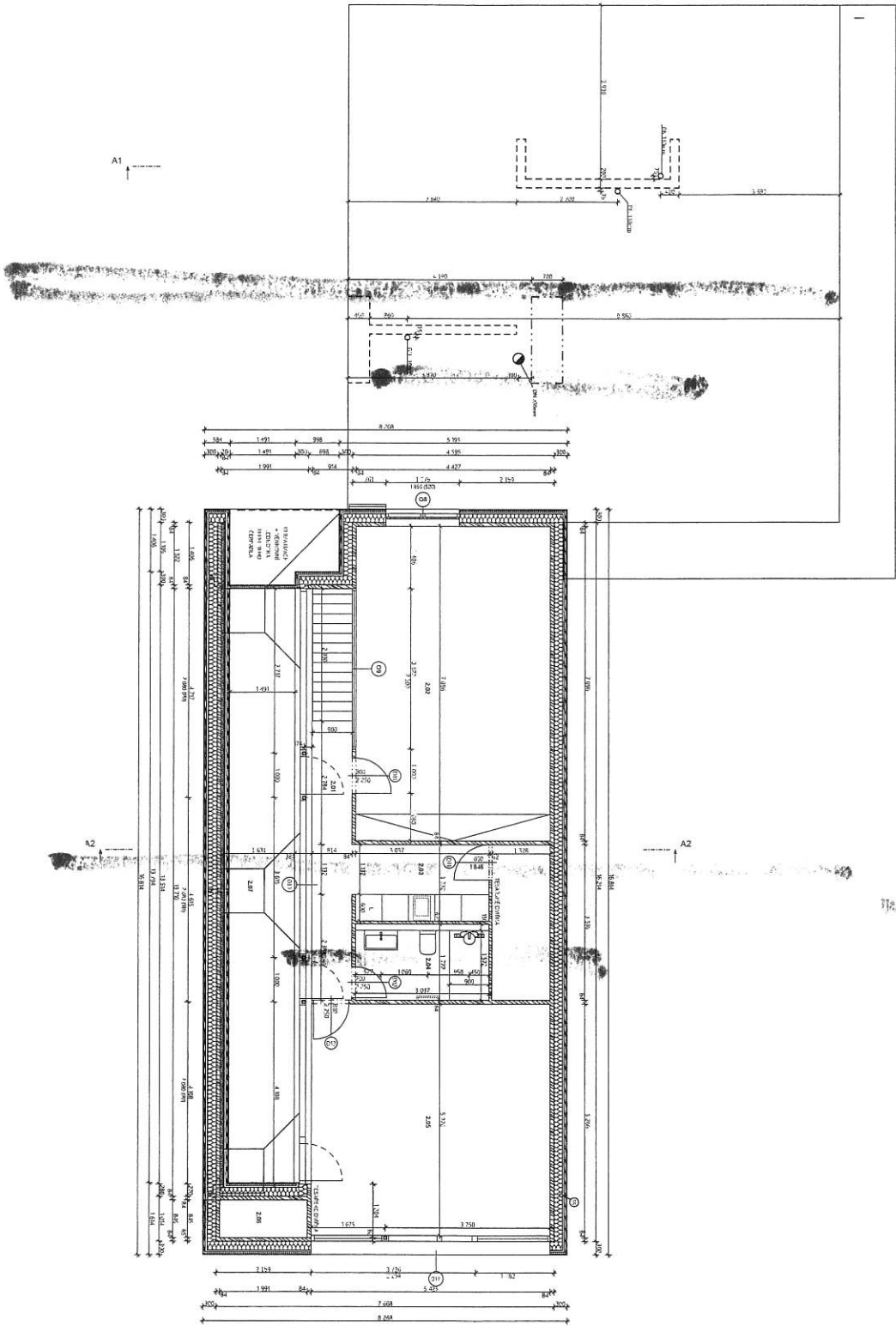

LEGENDA MATERIAL U
 C17 PANEL
 T1

LEGENDA MATERIALI PROJEKSI RUMAH						
NOLO	LOKASI	RUCUN	POJOKAN	STRUK	STRUK	STRUK
201	CORONA	8,49	C17	C17	C17	C17
202	POROKU	31,49	C17	C17	C17	C17
203	MIDYERNA	5,35	C17	C17	C17	C17
204	INDUPURNA	4,77	DAKAMA	CHAM AD	SEM	
205	POROKU	24,28	C17	C17	C17	C17
206	POROKU	1,28	CL	C17	C17	C17
207	BALCON	20,80	DAKAMA	PALADIVIRNA		
		100,58 m ²				

RMBA

REKAYASA MURNI BERKUALITAS
 BERKUALITAS BERKUALITAS BERKUALITAS
 BERKUALITAS BERKUALITAS BERKUALITAS

STANDAR OPERASIONAL CALIDAMA
 Standar Operasional Kalidama

PROJEKSI	NOLO	LOKASI	STRUK	STRUK	STRUK
PROJEKSI	NOLO	LOKASI	STRUK	STRUK	STRUK
PROJEKSI	NOLO	LOKASI	STRUK	STRUK	STRUK

POHLED ZAPADNÍ

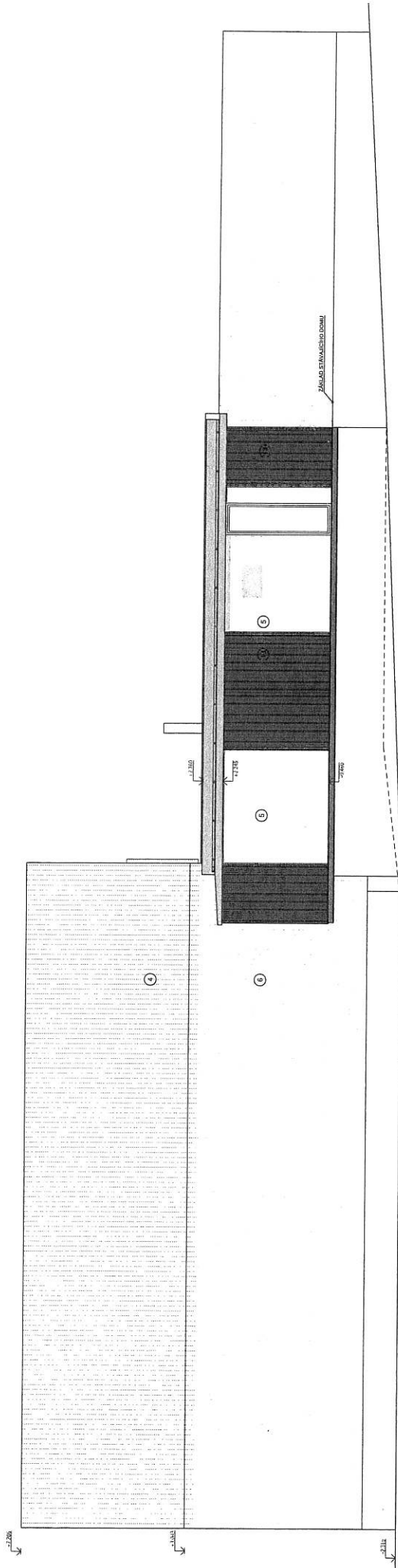

POHLED JIŽNÍ

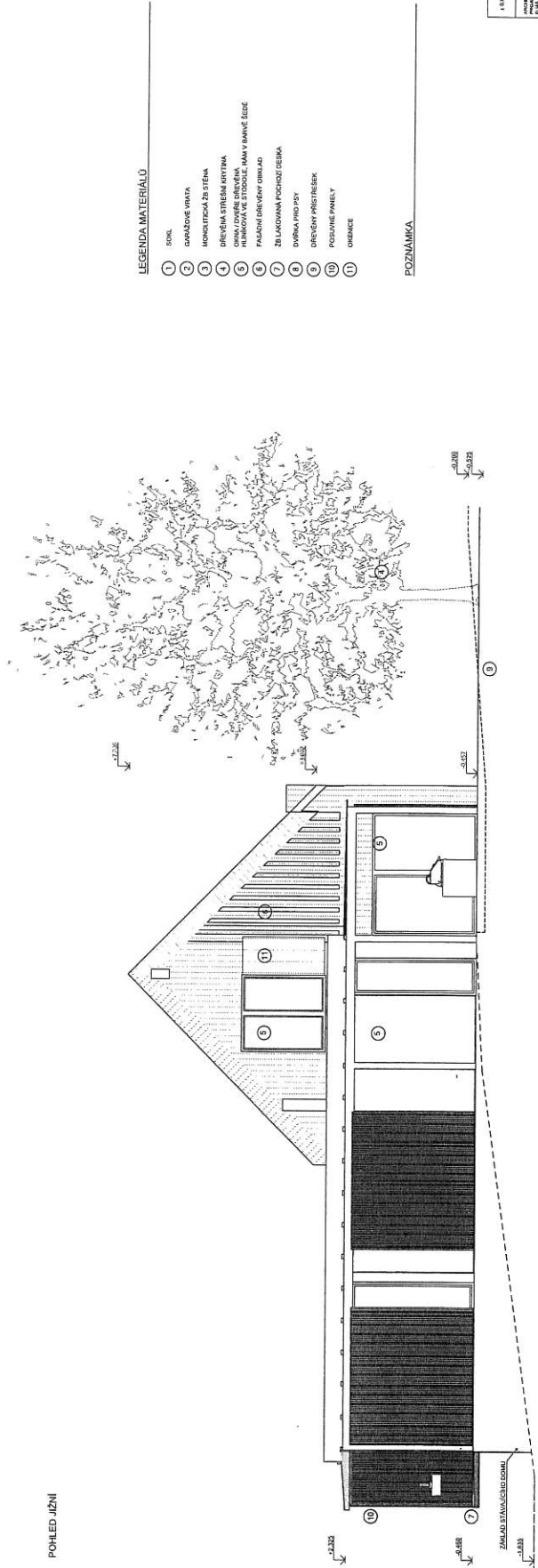

LEGENDA MATERIÁLŮ

- 1 DÍKEL
- 2 GRABOVÉ PRÁVA
- 3 MONOLITICKÁ ŽELEZOBETONOVÁ STĚNA
- 4 DŘEVĚNÁ STŘEŠNÍ KRYTINA
- 5 DŘEVĚNÁ LAMELOVÁ DŘEVĚNÁ
- 6 HEMBOVÁ VE STODOLĚ, KAMNÝ IMANČÍ SÍČE
- 7 FAJONOVÉ DŘEVĚNÉ OBKLAD
- 8 ŽELEZOBETONOVÁ PŮDOLNÍ DESKA
- 9 DŘEVĚNÝ PRŮŘEZ
- 10 POSUVNÉ PANELE
- 11 OŘEŠNICE

POZNÁMKA

RIMBA
 RIZKA INVESTICE
 STAVĚNÍ PRŮMYŠLĚNÝCH ZAŘÍZENÍ
 STAVĚNÍ PRŮMYŠLĚNÝCH ZAŘÍZENÍ
 STAVĚNÍ PRŮMYŠLĚNÝCH ZAŘÍZENÍ

PROJEKTANT	STAVBA	ČÍSLO	STAVBA	ČÍSLO
PROJEKTANT	STAVBA	ČÍSLO	STAVBA	ČÍSLO

POHLED VYCHODNI

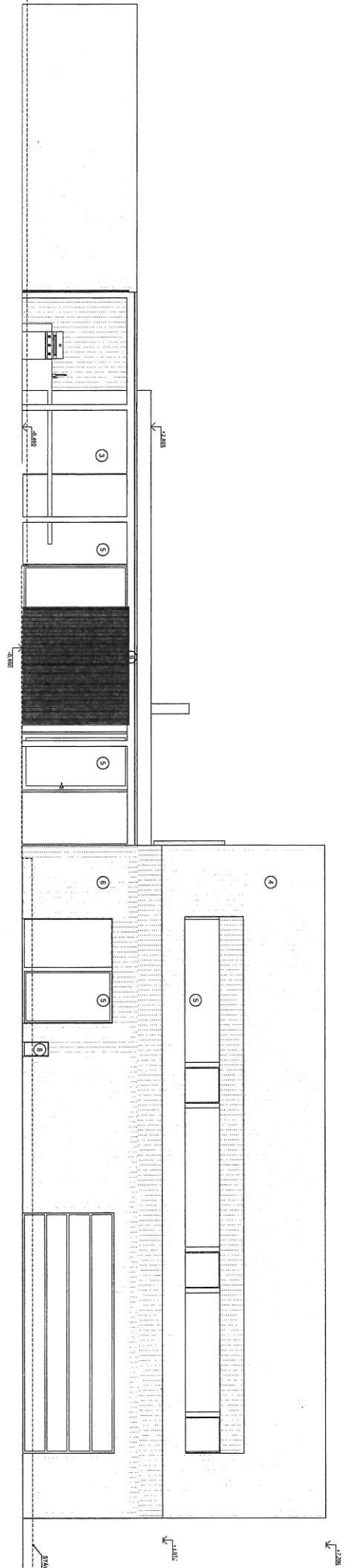

POHLED SEVERNI

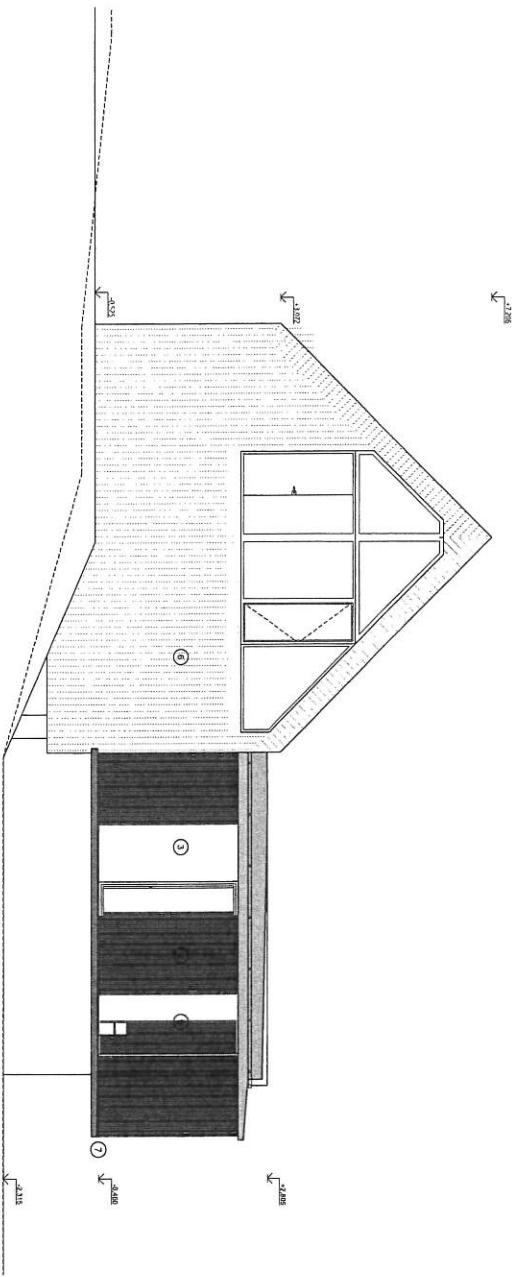

LEGENDA MATERIÁLU

- 1 SMĚL
- 2 GADOLDOVÁ VĚŠKA
- 3 MOHOLOVSKÁ ŽALUZIE
- 4 DREVĚNÁ BRÁNKOVANÁ KRYTINA
- 5 OLIVOVÝ DŘEVĚNÝ PRŮVLAK
- 6 HEMLOVÁ VE STŘEDNÍ JAKOSTI
- 7 ŽALUZIE
- 8 DŘEVĚNÝ PRŮVLAK
- 9 DŘEVĚNÝ PRŮVLAK
- 10 POSUVNÉ PANELE
- 11 OMRŠENÉ

POZNÁMKA

4. 8. 2009 2.328.001.001
RMB
 RMB s.r.o.
 ŠKOLNÍ NÁVĚŠTĚVY
 PRAHA 10, KŘIVOPALSKÁ 102
 IČO: 252 23 222
 DIČ: CZ25223222
 TEL: +420 224 31 111
 FAX: +420 224 31 112
 E-MAIL: info@rmb.cz
 WWW: www.rmb.cz
 PRŮJEKT: PRŮJEKT VÝMĚNY STAV
 STAVBA: STAVBA
 MĚŘITEL: M. A. V.
 VYKRESLIL: M. A. V.
 SCHÉMA: M. A. V.
 STAVBA: M. A. V.
 PRŮJEKT: M. A. V.
 VÝMĚNA: M. A. V.

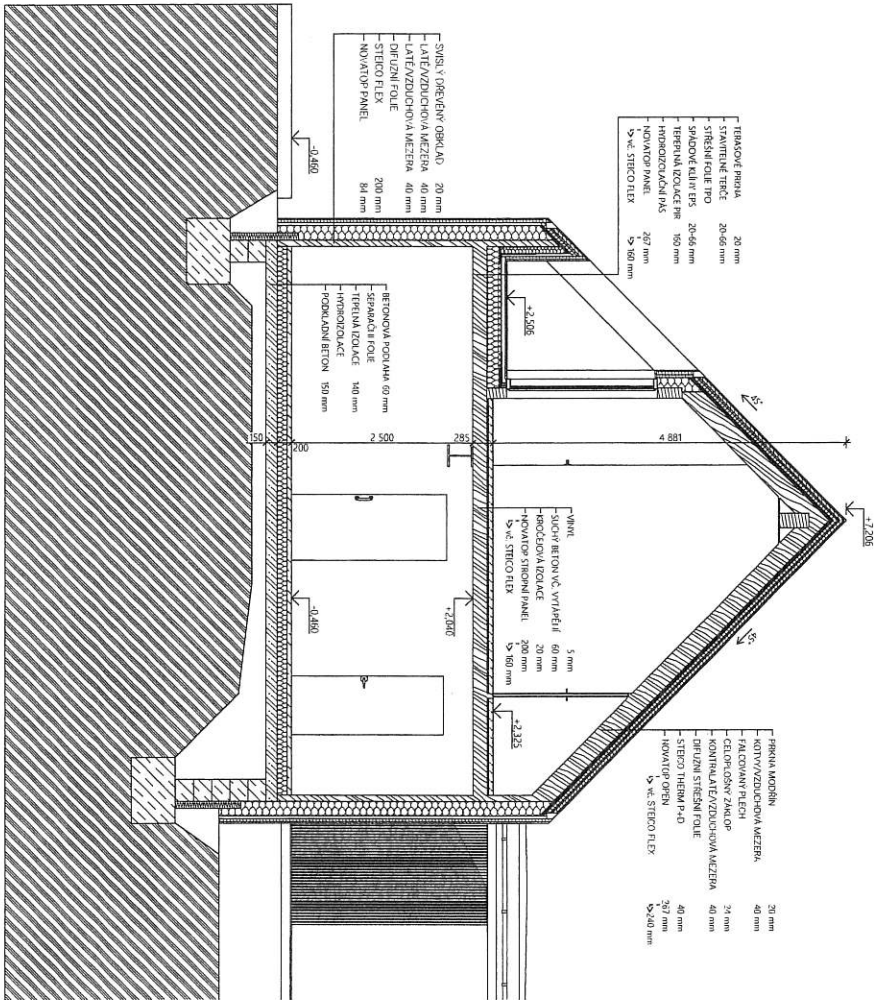

- TRASOVÉ PRISLA 20 mm
- STAVĚNÉ TRČE 20-66 mm
- STŘEŠNÍ KOLETÍ TRS 20-66 mm
- HERMETICKÁ ZÍSKAČKA PR 150 mm
- HOŘDIZKOVÝ PÁK 207 mm
- HOŘDIZKOVÝ PÁK 5x 160 mm

- TRASOVÉ PRISLA 20 mm
- STAVĚNÉ TRČE 20-66 mm
- STŘEŠNÍ KOLETÍ TRS 20-66 mm
- HERMETICKÁ ZÍSKAČKA PR 150 mm
- HOŘDIZKOVÝ PÁK 207 mm
- HOŘDIZKOVÝ PÁK 5x 160 mm

- TRASOVÉ PRISLA 20 mm
- STAVĚNÉ TRČE 20-66 mm
- STŘEŠNÍ KOLETÍ TRS 20-66 mm
- HERMETICKÁ ZÍSKAČKA PR 150 mm
- HOŘDIZKOVÝ PÁK 207 mm
- HOŘDIZKOVÝ PÁK 5x 160 mm

- SMYŠLŮVĚNÝ OBRUBAČ 20 mm
- LAŤ VZDLOŽNÁ MEZERA 40 mm
- LAŤ VZDLOŽNÁ MEZERA 40 mm
- OTROČNÍ FOLIE 200 mm
- STŘEŠNÍ KOLETÍ TRS 20-66 mm
- HOŘDIZKOVÝ PÁK 207 mm
- HOŘDIZKOVÝ PÁK 5x 160 mm

- BETONOVÁ VODNÁ HL 60 mm
- HERMETICKÁ ZÍSKAČKA PR 150 mm
- HOŘDIZKOVÝ PÁK 207 mm
- HOŘDIZKOVÝ PÁK 5x 160 mm

- TRASOVÉ PRISLA 20 mm
- STAVĚNÉ TRČE 20-66 mm
- STŘEŠNÍ KOLETÍ TRS 20-66 mm
- HERMETICKÁ ZÍSKAČKA PR 150 mm
- HOŘDIZKOVÝ PÁK 207 mm
- HOŘDIZKOVÝ PÁK 5x 160 mm

	
INVESTIČNÍ ÚKOL: REKONSTRUKCE STAVBY PROJEKTANT: ING. ALOJZ RYŠAVÝ, S. R. O. ADRESA: PRAHA 4, PRAHA 4 TEL: 272 22 28 88	
ACEL:	STAVEBNÍ ÚPRAVY DO ČELADNY
INVESTOR:	STAVBAŘSKÁ FIRMA
STUPEŇ:	STUPEŇ 1: 1:10
STUPEŇ:	STUPEŇ 2: 1:20
STUPEŇ:	STUPEŇ 3: 1:50
STUPEŇ:	STUPEŇ 4: 1:100
STUPEŇ:	STUPEŇ 5: 1:200
STUPEŇ:	STUPEŇ 6: 1:500
STUPEŇ:	STUPEŇ 7: 1:1000
STUPEŇ:	STUPEŇ 8: 1:2000
STUPEŇ:	STUPEŇ 9: 1:5000
STUPEŇ:	STUPEŇ 10: 1:10000
STUPEŇ:	STUPEŇ 11: 1:20000
STUPEŇ:	STUPEŇ 12: 1:50000
STUPEŇ:	STUPEŇ 13: 1:100000
STUPEŇ:	STUPEŇ 14: 1:200000
STUPEŇ:	STUPEŇ 15: 1:500000
STUPEŇ:	STUPEŇ 16: 1:1000000
STUPEŇ:	STUPEŇ 17: 1:2000000
STUPEŇ:	STUPEŇ 18: 1:5000000
STUPEŇ:	STUPEŇ 19: 1:10000000
STUPEŇ:	STUPEŇ 20: 1:20000000
STUPEŇ:	STUPEŇ 21: 1:50000000
STUPEŇ:	STUPEŇ 22: 1:100000000
STUPEŇ:	STUPEŇ 23: 1:200000000
STUPEŇ:	STUPEŇ 24: 1:500000000
STUPEŇ:	STUPEŇ 25: 1:1000000000
STUPEŇ:	STUPEŇ 26: 1:2000000000
STUPEŇ:	STUPEŇ 27: 1:5000000000
STUPEŇ:	STUPEŇ 28: 1:10000000000
STUPEŇ:	STUPEŇ 29: 1:20000000000
STUPEŇ:	STUPEŇ 30: 1:50000000000
STUPEŇ:	STUPEŇ 31: 1:100000000000
STUPEŇ:	STUPEŇ 32: 1:200000000000
STUPEŇ:	STUPEŇ 33: 1:500000000000
STUPEŇ:	STUPEŇ 34: 1:1000000000000
STUPEŇ:	STUPEŇ 35: 1:2000000000000
STUPEŇ:	STUPEŇ 36: 1:5000000000000
STUPEŇ:	STUPEŇ 37: 1:10000000000000
STUPEŇ:	STUPEŇ 38: 1:20000000000000
STUPEŇ:	STUPEŇ 39: 1:50000000000000
STUPEŇ:	STUPEŇ 40: 1:100000000000000
STUPEŇ:	STUPEŇ 41: 1:200000000000000
STUPEŇ:	STUPEŇ 42: 1:500000000000000
STUPEŇ:	STUPEŇ 43: 1:1000000000000000
STUPEŇ:	STUPEŇ 44: 1:2000000000000000
STUPEŇ:	STUPEŇ 45: 1:5000000000000000
STUPEŇ:	STUPEŇ 46: 1:10000000000000000
STUPEŇ:	STUPEŇ 47: 1:20000000000000000
STUPEŇ:	STUPEŇ 48: 1:50000000000000000
STUPEŇ:	STUPEŇ 49: 1:100000000000000000
STUPEŇ:	STUPEŇ 50: 1:200000000000000000
STUPEŇ:	STUPEŇ 51: 1:500000000000000000
STUPEŇ:	STUPEŇ 52: 1:1000000000000000000
STUPEŇ:	STUPEŇ 53: 1:2000000000000000000
STUPEŇ:	STUPEŇ 54: 1:5000000000000000000
STUPEŇ:	STUPEŇ 55: 1:10000000000000000000
STUPEŇ:	STUPEŇ 56: 1:20000000000000000000
STUPEŇ:	STUPEŇ 57: 1:50000000000000000000
STUPEŇ:	STUPEŇ 58: 1:100000000000000000000
STUPEŇ:	STUPEŇ 59: 1:200000000000000000000
STUPEŇ:	STUPEŇ 60: 1:500000000000000000000
STUPEŇ:	STUPEŇ 61: 1:1000000000000000000000
STUPEŇ:	STUPEŇ 62: 1:2000000000000000000000
STUPEŇ:	STUPEŇ 63: 1:5000000000000000000000
STUPEŇ:	STUPEŇ 64: 1:10000000000000000000000
STUPEŇ:	STUPEŇ 65: 1:20000000000000000000000
STUPEŇ:	STUPEŇ 66: 1:50000000000000000000000
STUPEŇ:	STUPEŇ 67: 1:100000000000000000000000
STUPEŇ:	STUPEŇ 68: 1:200000000000000000000000
STUPEŇ:	STUPEŇ 69: 1:500000000000000000000000
STUPEŇ:	STUPEŇ 70: 1:1000000000000000000000000
STUPEŇ:	STUPEŇ 71: 1:2000000000000000000000000
STUPEŇ:	STUPEŇ 72: 1:5000000000000000000000000
STUPEŇ:	STUPEŇ 73: 1:10000000000000000000000000
STUPEŇ:	STUPEŇ 74: 1:20000000000000000000000000
STUPEŇ:	STUPEŇ 75: 1:50000000000000000000000000
STUPEŇ:	STUPEŇ 76: 1:100000000000000000000000000
STUPEŇ:	STUPEŇ 77: 1:200000000000000000000000000
STUPEŇ:	STUPEŇ 78: 1:500000000000000000000000000
STUPEŇ:	STUPEŇ 79: 1:1000000000000000000000000000
STUPEŇ:	STUPEŇ 80: 1:2000000000000000000000000000
STUPEŇ:	STUPEŇ 81: 1:5000000000000000000000000000
STUPEŇ:	STUPEŇ 82: 1:10000000000000000000000000000
STUPEŇ:	STUPEŇ 83: 1:20000000000000000000000000000
STUPEŇ:	STUPEŇ 84: 1:50000000000000000000000000000
STUPEŇ:	STUPEŇ 85: 1:100000000000000000000000000000
STUPEŇ:	STUPEŇ 86: 1:200000000000000000000000000000
STUPEŇ:	STUPEŇ 87: 1:500000000000000000000000000000
STUPEŇ:	STUPEŇ 88: 1:1000000000000000000000000000000
STUPEŇ:	STUPEŇ 89: 1:2000000000000000000000000000000
STUPEŇ:	STUPEŇ 90: 1:5000000000000000000000000000000
STUPEŇ:	STUPEŇ 91: 1:10000000000000000000000000000000
STUPEŇ:	STUPEŇ 92: 1:20000000000000000000000000000000
STUPEŇ:	STUPEŇ 93: 1:50000000000000000000000000000000
STUPEŇ:	STUPEŇ 94: 1:100000000000000000000000000000000
STUPEŇ:	STUPEŇ 95: 1:200000000000000000000000000000000
STUPEŇ:	STUPEŇ 96: 1:500000000000000000000000000000000
STUPEŇ:	STUPEŇ 97: 1:1000000000000000000000000000000000
STUPEŇ:	STUPEŇ 98: 1:2000000000000000000000000000000000
STUPEŇ:	STUPEŇ 99: 1:5000000000000000000000000000000000
STUPEŇ:	STUPEŇ 100: 1:10000000000000000000000000000000000

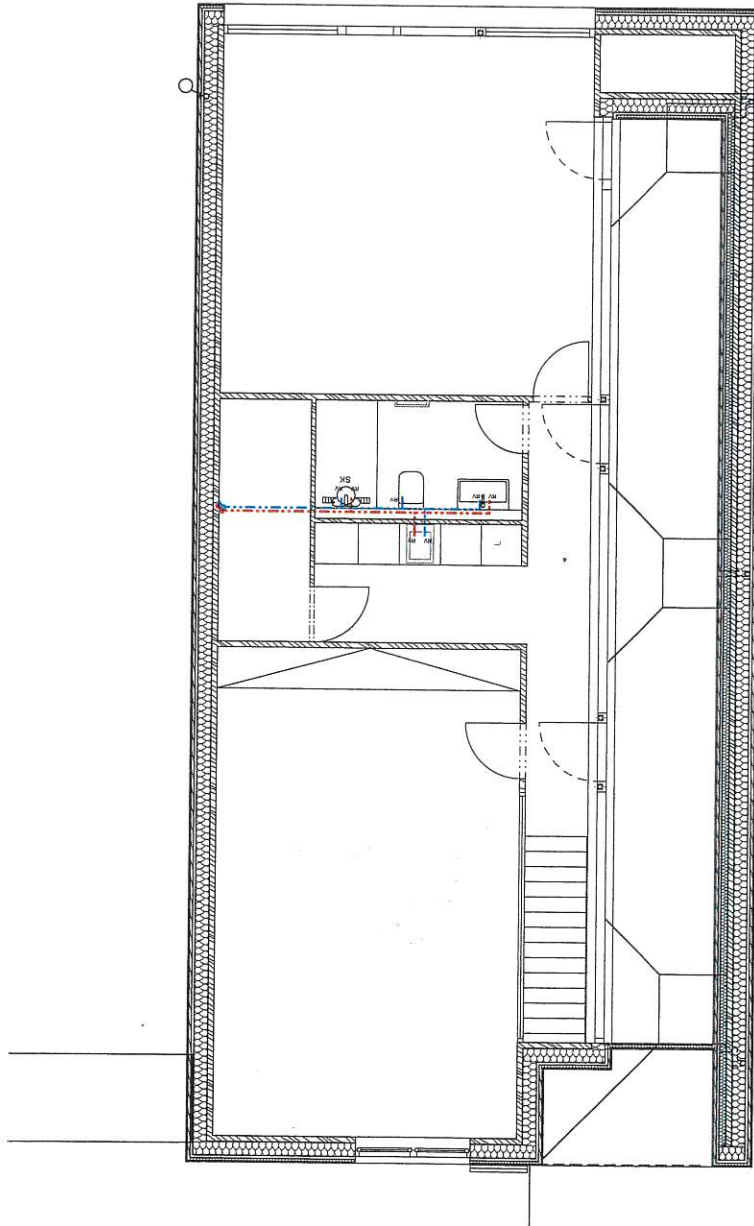

LEGENDA POTRUBÍ

- — — — — STUDENÁ VODA/PITNÁ - POTRUBÍ PPR 25x4,2
- — — — — TEPLÁ VODA - POTRUBÍ PPR 25x4,2
- — — — — TEPLÁ VODA - CÍRKULAČNÍ POTRUBÍ - POTRUBÍ PPR 25x4,2
- — — — — SMÍŠENÁ VODA PRO PRAČKU

VNITŘNÍ VODOVOD BUDE PROVEDEN POTRUBÍM PPR - JE OZNAČENO VNĚJŠÍM PRŮMĚREM A TLOUŠTKOU STĚNY.
 POTRUBÍ BUDE VEDENO PŘEVÁŽNĚ V DRÁŽKÁCH VE ZDIVU A PODLAZE.

POZNÁMKA

ROZVODY TEPLÉ I STUDENÉ VODY BUDOU OPATŘENY TEPELNOU IZOLACÍ V SOULADU S VYHLÁŠKOU Č. 193/2007 SB.
 POTRUBÍ BYLO DIMENZOVÁNO VÝPOČTOVOU METODOU PODLE ČSN EN 806-3.

LEGENDA ZAŘÍZOVACÍCH PŘEDMĚTŮ

- HDR - DV + FILTRACE
- RV - REGULAČNÍ VENTIL
- ZV - ZAHRADNÍ VENTIL
- U - UMÝVADLO
- WC - ZÁVĚSNÁ ZÁCHODOVÁ MÍSA, SYSTÉM GEBERIT
- SK - SPRCHOVÝ KOUT
- V - VANA
- D - DŘEZ KUCHYŇSKÝ
- M - MYČKA NÁDOBÍ

		RMB A, Architekti s.r.o. BRNO, PRAHA 10 IČ: 0759797 TEL: 774 378 888			
		ARCHITEKT: ING. ARCH. ROMANA MALÍŠ BILKOVÁ PROJEKTANT: MICHAELA LANGROVÁ, ODDĚJ ELIÁŠ			
AKCE:	STAVEBNÍ ÚPRAVY RD ČELADNÁ ČELADNÁ 89, 739 12 ČELADNÁ PARC. Č. 341/2, ČELADNÁ				
INVESTOR:					
STUPĚN:	STUDIE	MĚRITKO:	1:75	FORMÁT:	A3
VÝKRES:	SCHEMA VODY 2.NP		ČÍSLO	D.14.2	
			VÝKRESU:		

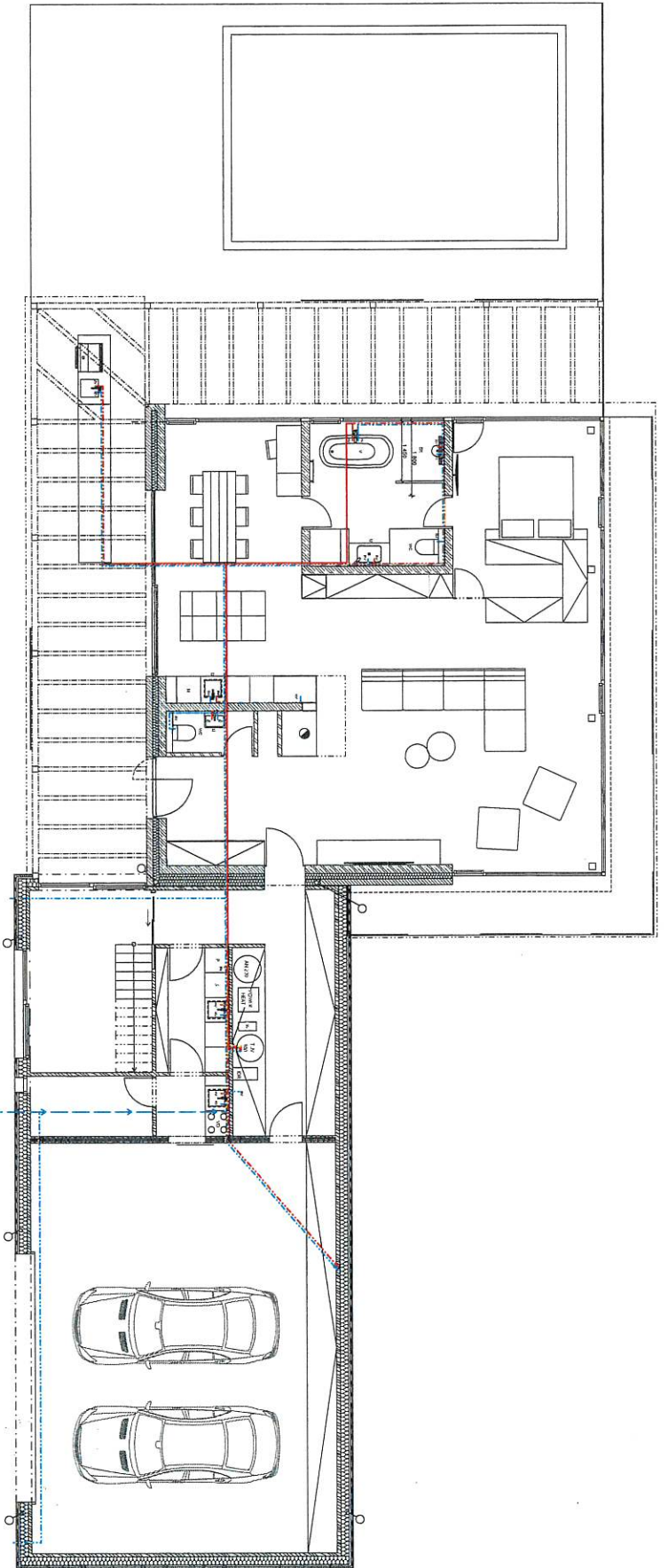

LEGENDA POTRUBÍ

STUŽENÁ VODA PŘÍMA - POTRUBÍ PPR 2x4, 2

TEPLÁ VODA - POTRUBÍ PPR 2x4, 2

TEPLÁ VODA - CÍRULÁČNÍ POTRUBÍ - POTRUBÍ PPR 2x4, 2

SÁŠENÁ VODA PRO PRAČKU

VNITŘNÍ VODOVOD BUDE PROVEDEN POTRUBÍM PPR - JE OZNAČENO VNĚJŠÍM PROJEKTEM A TL. OUIŠŤKOU
 POTRUBÍ BUDE VEŘEJNO PŘEVÁŽE V ODRÁŽKÁCH VE ZDVIHU A PODLAŽE.

POZNÁMKA

ROZVODY TEPLÉ I STUDENÉ VODY OPATŘENY TEBULOU IZOLACÍ V SOULADU S VYHLÁŠKOU Č. 136/2006 S.B. O ENERGETICKÉM ÚČINNOSTI STAVBY
 POTRUBÍ BUDU DIMENZOVÁNO VYHOVDNĚNÍ METODOU POLE CEN EN 10551.

LEGENDA ZARÍZOVACÍCH PŘEDMĚTŮ

- HR - DV - FILTRACE - ÚPRAVA VODY
- RV - REGULÁČNÍ VENTIL
- ZV - ZÁHRADNÍ VENTIL
- U - UMÝVAČ
- WC - ZÁVĚSNÁ ZÁKROPOVÁ MÍSA, SYSTÉM GEBERIT
- SK - SPRCHOVÝ KOUT
- V - VANA
- D - OŘEZ KUCHIŇSKÝ
- M - MOKVA MĚDOBI

S 5 0000 - 528 MALM	RMBA RADIANTNÍ MĚDOBI PROJEKT PROJEKTANT: ING. JIŘÍ ŠTĚPÁNEK ADRESA: PRAHA 10, PRAHA 10, PRAHA 10 TEL: 224 224 224 E-MAIL: info@rmba.cz
NÁZEV: SVAROVÉ TĚPLOTNÉ SYSTÉMY OBJEKT: OBTŘÍVACÍ ČÁSTI STAVBY RD CELANOVÁ MĚSTO: CELANOVÁ OBLAST: PRAHA 10	INVESTOR: [redacted] STAVBA: [redacted] STUPEŇ: [redacted] DĚL: [redacted]
VYKRES: SCHEMA VODY TNP	FORMÁT: A2 ČÍSLO DOKLADU: [redacted]

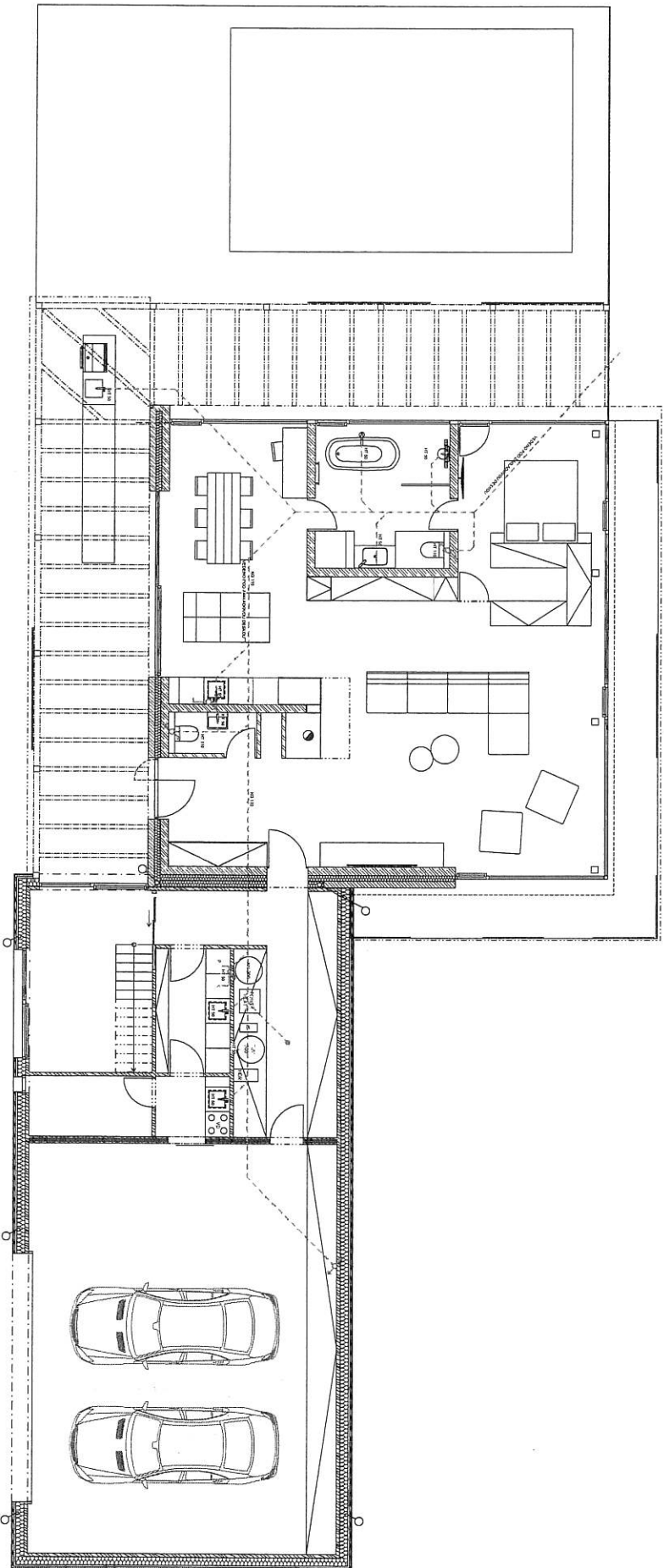

LEGENDA POTRUBÍ

- VITRNI KANALIZACE - POTRUBÍ (K SYSTEM (VEDENO V PODLAŽE))
- - - - - VITRNI KANALIZACE - POTRUBÍ (KJ SYSTEM (VEDENO POD ZÁKLADOVOU DESKOU))
- ~ ~ ~ ~ ~ SYSTÉM VITRNI KANALIZACE - STUPAČKA
- ~ ~ ~ ~ ~ POTRUBÍ BUDE VEDENO PŘEVAŽNĚ POD ZÁKLADOVOU DESKOU, POTRUBÍ BUDE OBRÝPANO PÍŠKEM

4.0200 - 526 MAMM		RMBA	
ARCHITECT ING. ADOŠ T. JIŘINA, M.A.S. S.R.O.		PROJEKTANT MICHALA JANDOVÁ, OBRBEJ	
JACÉ		STAVEBNÍ ÚPRAVY PRO OCELOVÁ	
INVESTOR		STUDBE	
MĚRITEL		1:75, 1:1,2, 1:2	
STUPEŇ		A2	
VÝKRES		SCHEMA KANALIZACE I NP	
		D.14.3	

Obec Čeladná

Obec Čeladná, Čeladná 1, Čeladná, 73912



TCFOX0042898

PRŮVODKA ELEKTRONICKÉHO PODÁNÍ

<p>Datum podání: 21.06.2024 09:12:06</p> <p>Věc: Žádost o dodatečné stavební povolení - Novostavba RD Čeladná 69</p> <p>Poznámka:</p> <p>Odesílatel: RMBA Architekti, sr.o., Bulharská 996/20, 10100 Praha 10</p> <p>ID DS odes.: 7c7nhw4</p> <p>Počet příloh dokumentu: 2</p> <p>Seznam el. souborů: <u>Zádost_o_vydani_dodatecneho_sp.pdf</u>; Plná_moc_3_.pdf</p>	<p>EL. PODATELNA: Obec Čeladná</p> <p>Identifikátor el. podání: TCFO0C06XWQB</p> <p>Předmět: Žádost o dodatečné stavební povolení - Novostavba RD Čeladná 69</p> <p>Datum doručení: 21.06.2024 09:12:06</p> <p>Datum stažení: 21.06.2024 09:12:47</p> <p>Stav el.podání: Podáno</p> <p>Datum zpracování: 21.06.2024 09:30:17</p> <p>Zpracoval:</p> <p>Výsledek zpracování: podání přijato</p> <p>Podpis: Neplatný podpis</p> <p>Ověření: Odvolání certifikátu - nejsou dostupné informace o odvolání certifikátu z doby platnosti certifikátu</p> <p>Datum ověření: 21.06.2024 09:30:17</p>
<p>Přiděleno: Čeladná</p>	<p>Časové razítko: Neplatný podpis</p> <p>Ověření čas. r.: Odvolání certifikátu - nejsou dostupné informace o odvolání certifikátu z doby platnosti certifikátu</p>
<p>Datum a podpis zpracovatele:</p>	

